

Communes : Arcachon, La Teste de Buch

Distance : 25 km

Durée : 2h00

Difficulté : difficile

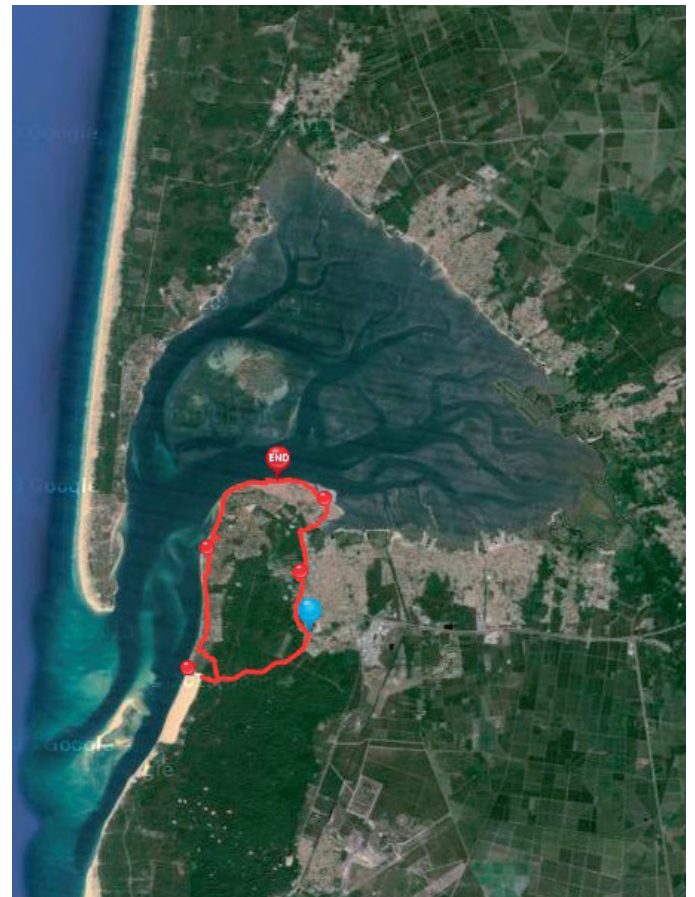

① Arcachon - La Halle

La Halle n'est pas un lieu de vente mais un lieu de travail. Les filets comme les chaluts y sont déroulés et réparés. Au niveau de cette halle quittez le port pour rentrer dans le quartier de l'Aiguillon avec son petit centre ville.

② La Teste-de-Buch : Le Marché

Pour faire une halte en centre ville de la Teste, c'est ici qu'il faut faire un crochet. Profitez du nouveau marché pour faire des provisions.

③ La Teste-de-Buch : La Forêt

Avant la traversée de la forêt à destination de la dune du Pilat, votre dernier point de ravitaillement est au bout du boulevard des Miquelots. Après ça, il faudra parcourir 5 kilomètres d'ici à la dune.

④ La Teste-de-Buch : La Dune du Pilat

Et pourquoi ne pas se baigner au pied de la dune ? Prenez à gauche jusqu'à la Corniche pour rejoindre ensuite la plage à pied. Sur le chemin admirez les grandes maisons familiales de villégiatures.

⑤ Le Mouleau

Au pied de Notre-Dame des Passes posez le pied à terre. Ambiance de petite station balnéaire, face à l'océan au Cap Ferret et aux Passes du Bassin. Plus loin à Pereire, vous découvrirez une ambiance détendue, presque californienne, en suivant la piste qui serpente le long de la plage.